

Diagnostik – so schnell wie möglich die richtige Diagnose stellen, um Leidensdruck der Patient*innen zu verringern

Chronische spontane Urtikaria (csU): Die aktuelle Leitlinie im Fokus¹

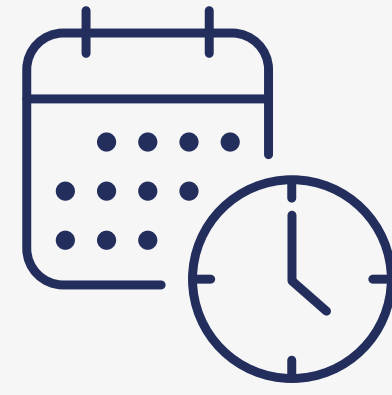

Die Leitlinie empfiehlt **ausführliche aber zielgerichtete Anamnese** mit frühzeitigem Therapiebeginn. Suche nach Auslösern nur nach konkretem Hinweis aus Anamnese.



Rasche Diagnosestellung, um Leidensweg der Patient*innen zur geeigneten Therapie zu verkürzen.

7 Schritte auf dem Weg zur Diagnose¹

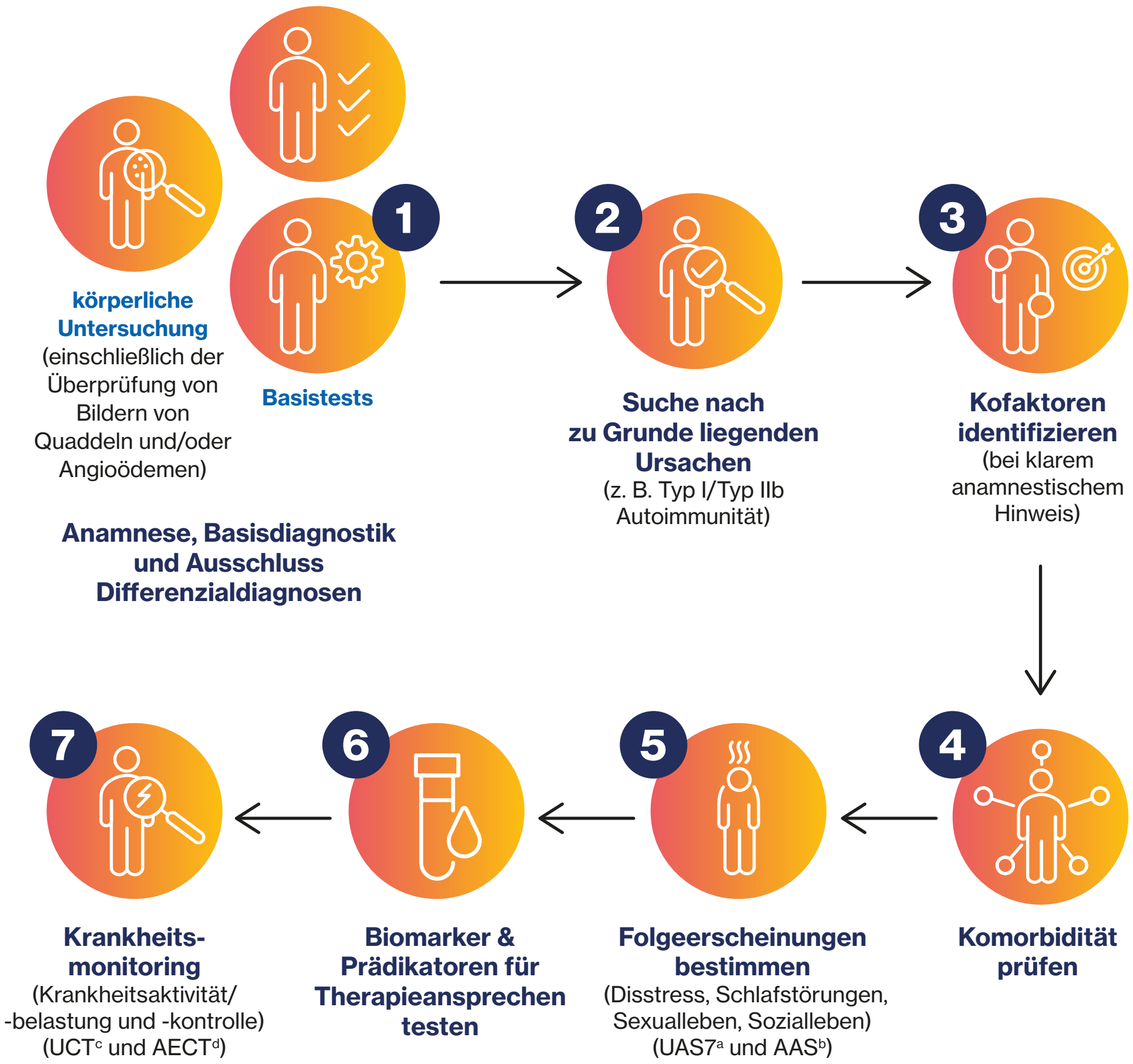

Zu den grundlegenden Tests gehören:¹



Differentialblutbild



BSR^e und/ oder CRP^f



Falls indiziert in spezialisierten Zentren
Gesamt-IgE^g/IgG-anti-TPO^h

^a bei Patient*innen in fachärztlicher Behandlung

^a Urtikaria-Aktivitäts-Score über sieben Tage für Patient*innen mit csU
^b Angioödem-Aktivitäts-Score
^c Urtikaria-Kontroll-Test
^d Angioödem-Kontroll-Test
^e Blutkörperchen-Senkungsgeschwindigkeit
^f C-reaktives Protein
^g gesamtes Immunglobulin E
^h Nachweisverfahren zu Bestimmung von Immunglobulin G gegen thyroideale Peroxidase

Referenzen:
1 Zuberbier T et al. Allergy. 2022;77(3):734-766.